

云上数字化赋能平台

企业操作手册

(拟改造企业)

承建单位：珠海云上智城投资运营控股有限公司

2024年10月

目录

一、操作流程	3
二、角色说明	3
三、操作说明	3
1、账号注册	3
2、账号登录	4
3、实名认证	5
4、拟改造企业征集	6
5、需求管理	9
6、查找商品、下单	10
7、我的订单	12

系统访问地址：<https://www.zhuhacitycloud.com/portal/index>

一、操作流程

1、拟改造企业

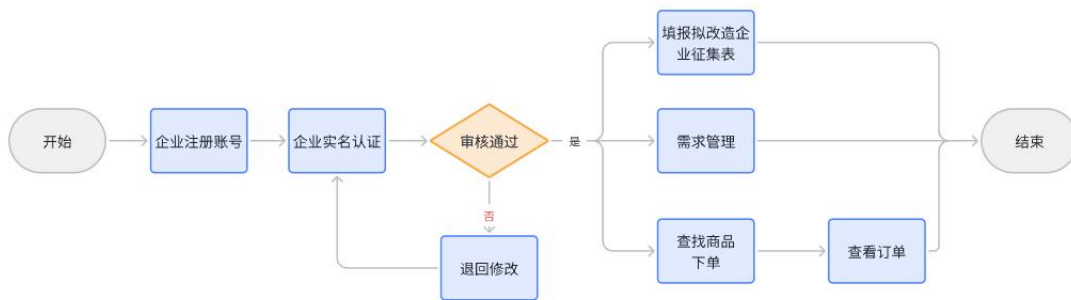

二、角色说明

1、拟改造企业

- 1) 实名认证：提供企业实名认证功能。
- 2) 拟改造企业征集：提供拟改造企业征集表填报功能。
- 3) 需求管理：提供企业需求的管理功能，审核通过后发布到需求大厅。
- 4) 查找商品、下单。
- 5) 我的订单：提供我的订单的查询功能。

三、操作说明

1、账号注册

点击首页右上角“注册”

打开的注册页面，填写账号、密码、验证码

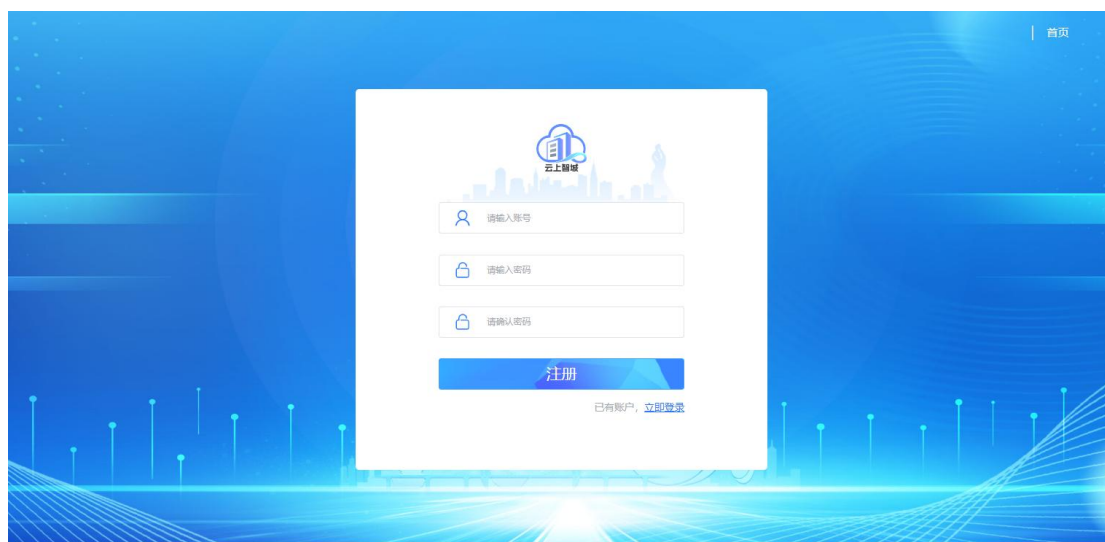

2、账号登录

点击首页右上角的“登录”，填写账号、密码、验证码进行登录

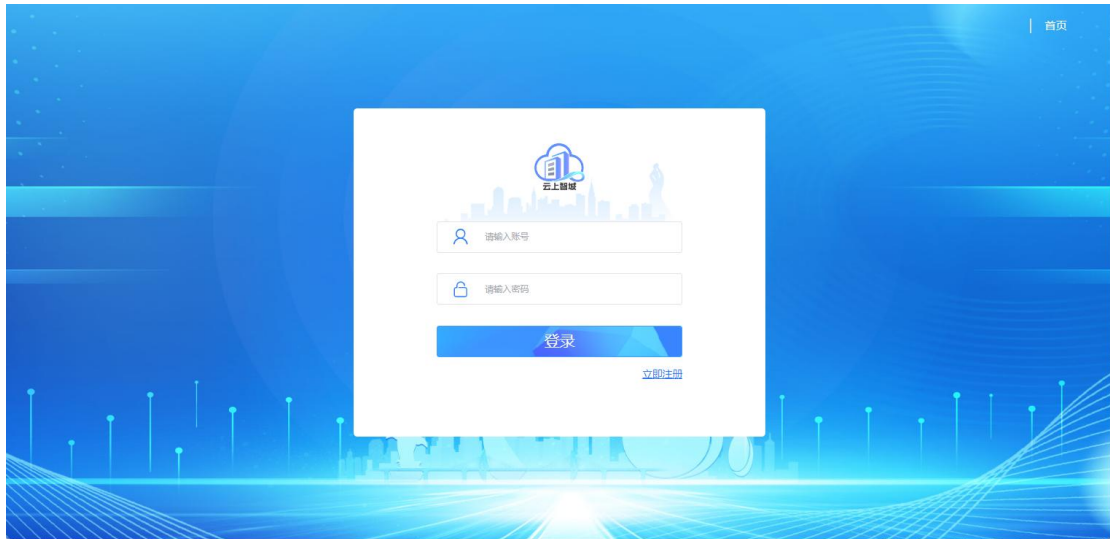

3、实名认证

点击企业认证，填写企业基本的信息，然后提交审核。

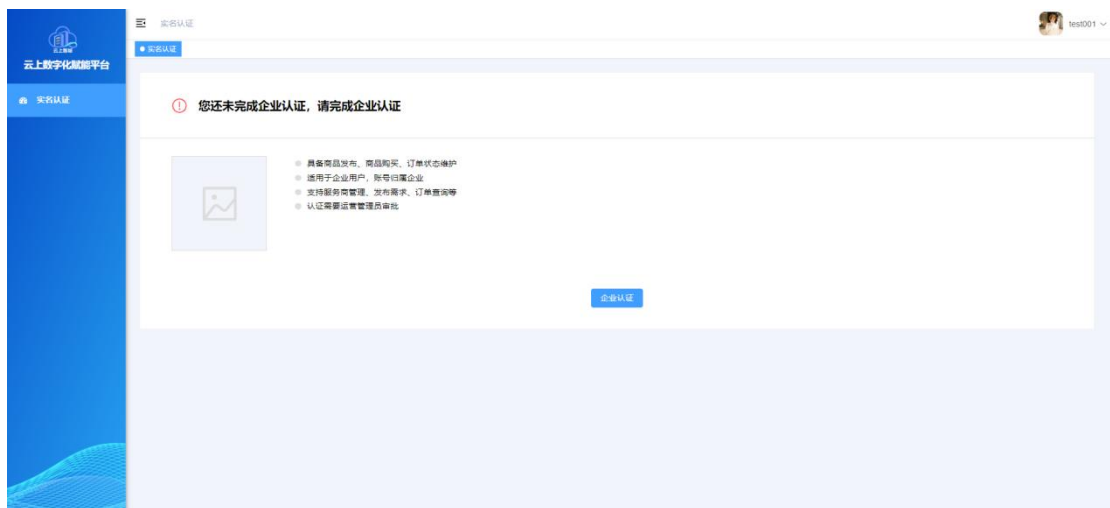

- 企业类型: 拟改单位 (selected), 数字化集成服务商和生态联合体, 被改造企业
- 企业名称: 请选择企业认证名称
- 所属行业: 请选择所属行业
- 社会信用代码: 请输入社会信用代码
- 所在区: 请选择所在区
- 联系人: 请输入联系人
- 联系电话: 请输入联系电话
- 上年度营业收入: 请输入上年度营业收入
- 上一年末职工人数: 0
- 注册地址: 请输入注册地址
- 办公地址: 请输入办公地址
- 企业简介: 请输入企业简介

Below the '基本信息' section is the '认证附件' section, which includes fields for '企业LOGO' and '营业执照', each with a '+' icon for uploading. At the bottom, there are '提交' and '返回' buttons.

企业实名认证审核通过后，显示如下图：

- 企业类型: 拟改造企业
- 企业名称: 新能源科技有限公司
- 所属行业: 智能电网, 智能家电, 印刷电路板
- 社会信用代码: XX12356
- 所在区: 贵洲区
- 联系人: 王芳
- 联系电话: 13822200001
- 上年度营业收入 (万元): 100万元
- 上一年末职工人数: 30
- 注册地址: 广东省珠海市贵洲区前河东路3号
- 办公地址: 广东省珠海市贵洲区前河东路3号
- 企业简介: 公司成立于2020年，是全球领先的新能源创新科技公司，致力于为全球新能源应用提供一流解决方案和服务。

The '认证附件' section shows the uploaded '企业LOGO' and '营业执照' as small image thumbnails.

4、拟改造企业征集

1) 填报

企业在完成注册、实名认证审核通过后，点击首页“珠海市中小企业数字化转型试点城市拟改造企业征集表”的图片如下图：

点击图标后，打开如下填报表格，所有字段都必须填写，填写完成，点击提交审核：

珠海市中小企业数字化转型试点城市拟改造企业（第一批）征集表

温馨提示：

- 1、为防止填写信息因意外丢失，请每隔5分钟，点击“暂存”按钮一次。
- 2、标记为“必填”的内容，必须填写。

企业名称	新能源科技有限公司		所属区 (单选)	<input checked="" type="checkbox"/> 香洲区 <input type="checkbox"/> 斗门区 <input type="checkbox"/> 金湾区 <input type="checkbox"/> 高新区 <input type="checkbox"/> 万山区 <input type="checkbox"/> 经开区
所属细分行业 (单选)	<input type="checkbox"/> 智能家电 <input type="checkbox"/> 印刷电路板 <input type="checkbox"/> 打印设备及耗材 <input type="checkbox"/> 智能电网 <input type="checkbox"/> 生物医药与健康			
企业性质 (单选)	<input type="checkbox"/> 国有 <input type="checkbox"/> 民营 <input type="checkbox"/> 外资 <input type="checkbox"/> 混合所有制 <input type="checkbox"/> 其他			
统一社会信用代码	XX12356	行业代码	必填	
专精特新资质情况 (单选)	<input type="checkbox"/> 国家级专精特新小巨人企业 <input type="checkbox"/> 省级专精特新中小企业			

上传附件
打印
暂存
提交审核

2) 打印、下载

点击打印

珠海市中小企业数字化转型试点城市拟改造 企业（第一批）征集表

温馨提示：

- 1、为防止填写信息因意外丢失，请每隔5分钟，点击“暂存”按钮一次。
- 2、标记为“必填”的内容，必须填写。

企业名称	新能源科技有限公司	所属区（单选）	<input checked="" type="checkbox"/> 香洲区 <input type="checkbox"/> 斗门区 <input type="checkbox"/> 金湾区 <input type="checkbox"/> 高新区 <input type="checkbox"/> 万山区 <input type="checkbox"/> 经开区
所属细分行业（单选）	<input type="checkbox"/> 智能家电 <input type="checkbox"/> 印刷电路板 <input type="checkbox"/> 打印设备及耗材 <input type="checkbox"/> 智能电网 <input type="checkbox"/> 生物医药与健康		
企业性质（单选）	<input type="checkbox"/> 国有 <input type="checkbox"/> 民营 <input type="checkbox"/> 外资 <input type="checkbox"/> 混合所有制 <input type="checkbox"/> 其他		
统一社会信用代码	XX12356	行业代码	必填
专精特新资质情况（单选）	<input type="checkbox"/> 国家级专精特新小巨人企业 <input type="checkbox"/> 省级专精特新中小企业 <input type="checkbox"/> 无		

上传附件 打印 暂存 提交审核

打开如下预览页面：

珠海市中小企业数字化转型试点城市拟改造 企业（第一批）征集表

企业名称	新能源科技有限公司	所属区（单选）	<input checked="" type="checkbox"/> 香洲区 <input type="checkbox"/> 斗门区 <input type="checkbox"/> 金湾区 <input type="checkbox"/> 高新区 <input type="checkbox"/> 万山区 <input type="checkbox"/> 经开区
所属细分行业（单选）	<input type="checkbox"/> 智能家电 <input checked="" type="checkbox"/> 印刷电路板 <input type="checkbox"/> 打印设备及耗材 <input type="checkbox"/> 智能电网 <input type="checkbox"/> 生物医药与健康		
企业性质（单选）	<input type="checkbox"/> 国有 <input checked="" type="checkbox"/> 民营 <input type="checkbox"/> 外资 <input type="checkbox"/> 混合所有制 <input type="checkbox"/> 其他		
统一社会信用代码	X123456	行业代码	111
专精特新资质情况（单选）	<input checked="" type="checkbox"/> 国家级专精特新小巨人企业 <input type="checkbox"/> 省级专精特新中小企业 <input type="checkbox"/> 无		
2023年营业收入（万元）	111	2023年年末从业人数	11
企业简介	11		
所属细分行业	公司主要产品属于 11，属于 印刷电路板 行业（五大细分行业）的 11 环节（研发、研发设计、制造加工、材料及零件供应等）。		
联系人	王成	职务	11 手机 13800000000
制造业中小企业数字化转型水平评价	<input type="checkbox"/> 1级 <input checked="" type="checkbox"/> 2级 <input type="checkbox"/> 3级 <input type="checkbox"/> 4级 (评价网址: https://zhu.mit.gov.cn/2022/5/1man/)		

14

打印 4张纸

目标打印机 KM_PRINT_CPMS

页面 全部

份数 1

布局 纵向

彩色 彩色

更多设置

打印 取消

下载 PDF 版本，点击目标打印机下拉框，选择另存为 PDF，将征集表下载到本地。

珠海市中小企业数字化转型试点城市拟改造 企业（第一批）征集表

企业基本情况	企业名称	诚益科技公司		所属区 (单选)	<input checked="" type="checkbox"/> 香洲区 <input type="checkbox"/> 斗门区 <input type="checkbox"/> 金湾区 <input type="checkbox"/> 高新区 <input type="checkbox"/> 万山区 <input type="checkbox"/> 经开区
	所属细分行业 (单选)	<input type="checkbox"/> 智能家电 <input checked="" type="checkbox"/> 印刷电路板 <input type="checkbox"/> 打印设备及耗材 <input type="checkbox"/> 智能电网 <input type="checkbox"/> 生物医药与健康			
	企业性质 (单选)	<input type="checkbox"/> 国有 <input checked="" type="checkbox"/> 民营 <input type="checkbox"/> 外资 <input type="checkbox"/> 混合所有制 <input type="checkbox"/> 其他			
	统一社会信用代码	X123456	行业代码	111	
	专精特新资质情况 (单选)	<input checked="" type="checkbox"/> 国家级专精特新小巨人企业 <input type="checkbox"/> 省级专精特新中小企业 <input type="checkbox"/> 无			
	2022年营业收入 (万元)	111	2022年从业人数	11	
企业简介	11				
所属细分行业说明	公司主营产品为 11，属于 印刷电路板 行业 (五大细分行业) 的 11 环节 (例如：精密设计、制造加工、材料及零件供应等)。				
联系人	王成	职务	11	手机	13808660666
制造业中小企业数字化转型评价	<input type="checkbox"/> 无等级 <input checked="" type="checkbox"/> 1级 <input type="checkbox"/> 2级 <input type="checkbox"/> 3级 <input type="checkbox"/> 4级 <small>(评价网址: https://qjha.mit.gov.cn/qjhaq/ymian/)</small>				

打印 4 页

目标打印机 另存为 PDF

页面 KM_PRINT_CPMS

布局 另存为 PDF

更多设置 查看更多...

纵向

保存 取消

3) 上传附件

点击上传附件，将审核通过，最后盖章版本上传到系统

珠海市中小企业数字化转型试点城市拟改造 企业（第一批）征集表

温馨提示：

- 为防止填写信息因意外丢失，请每隔5分钟，点击“暂存”按钮一次。
- 标记为“必填”的内容，必须填写。

	企业名称	新能源科技有限公司		所属区 (单选)	<input checked="" type="checkbox"/> 香洲区 <input type="checkbox"/> 斗门区 <input type="checkbox"/> 金湾区 <input type="checkbox"/> 高新区 <input type="checkbox"/> 万山区 <input type="checkbox"/> 经开区
	所属细分行业 (单选)	<input type="checkbox"/> 智能家电 <input type="checkbox"/> 印刷电路板 <input type="checkbox"/> 打印设备及耗材 <input type="checkbox"/> 智能电网 <input type="checkbox"/> 生物医药与健康			
	企业性质 (单选)	<input type="checkbox"/> 国有 <input type="checkbox"/> 民营 <input type="checkbox"/> 外资 <input type="checkbox"/> 混合所有制 <input type="checkbox"/> 其他			
	统一社会信用代码	XX12356	行业代码	必填	
	专精特新资质情况 (单选)	<input type="checkbox"/> 国家级专精特新小巨人企业 <input type="checkbox"/> 省级专精特新中小企业 <input type="checkbox"/> 无			

上传附件
打印
暂存
提交审核

5、需求管理

企业实名认证后，可以新增企业的需求，审核通过后发布到需求大厅。

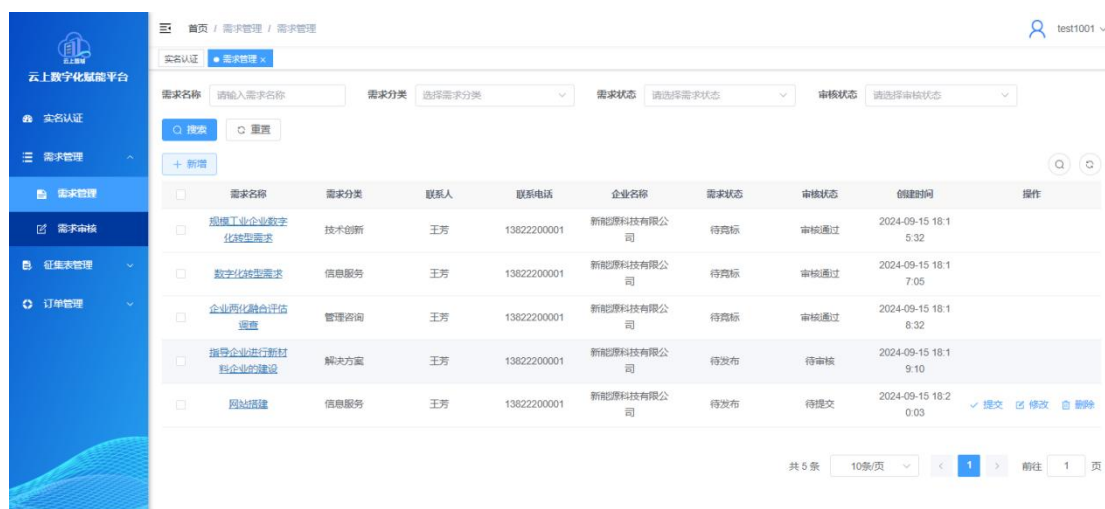

需求名称	需求分类	联系人	联系电话	企业名称	需求状态	审核状态	创建时间	操作
拟请工业企业数字化转型需求	技术创新	王芳	13822200001	新能源科技有限公司	待竞标	审核通过	2024-09-15 18:15:32	
数字化转型需求	信息服务	王芳	13822200001	新能源科技有限公司	待竞标	审核通过	2024-09-15 18:17:05	
企业数字化转型咨询服务	管理咨询	王芳	13822200001	新能源科技有限公司	待竞标	审核通过	2024-09-15 18:18:32	
指导企业进行数字化转型企业的建设	解决方案	王芳	13822200001	新能源科技有限公司	待发布	待审核	2024-09-15 18:19:10	
网站建设	信息服务	王芳	13822200001	新能源科技有限公司	待发布	待提交	2024-09-15 18:20:03	提交 修改 删除

点击新增，填写需求的名称、需求分类、需求内容，保存后，需要点击提交，审核通过后，会显示在门户需求大厅。

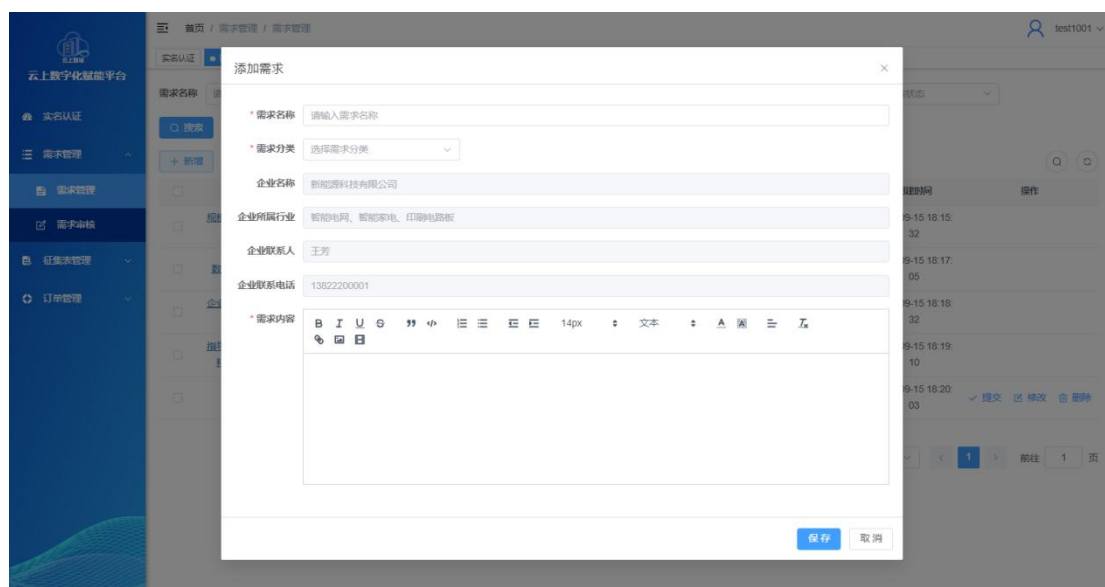

需求名称	需求分类	企业名称	企业所属行业	企业联系人	企业联系电话	需求内容
请输入需求名称	选择需求分类	新能源科技有限公司	智能电网、智能家电、印刷电路板	王芳	13822200001	

6、查找商品、下单

在商品中心查找商品

选择需要的商品，点击立即购买

当商品的所属行业有多个时，需要先选择所属行业，点击确认

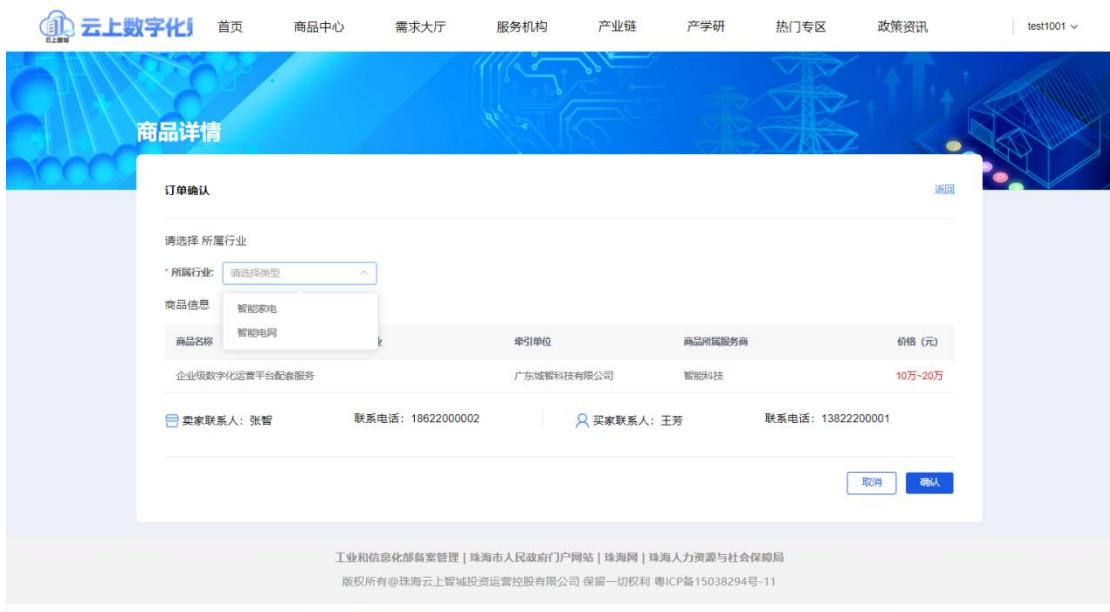

7、我的订单

点击我的订单，选择需要查看的订单，点击详情，查看订单信息

